AKIŞ:
2021/13

FAKÜLTE YÖNETİM KURULUNA TEMSİLCİ ÖĞRETİM ÜYESİ SEÇİMİ İŞ AKIŞI
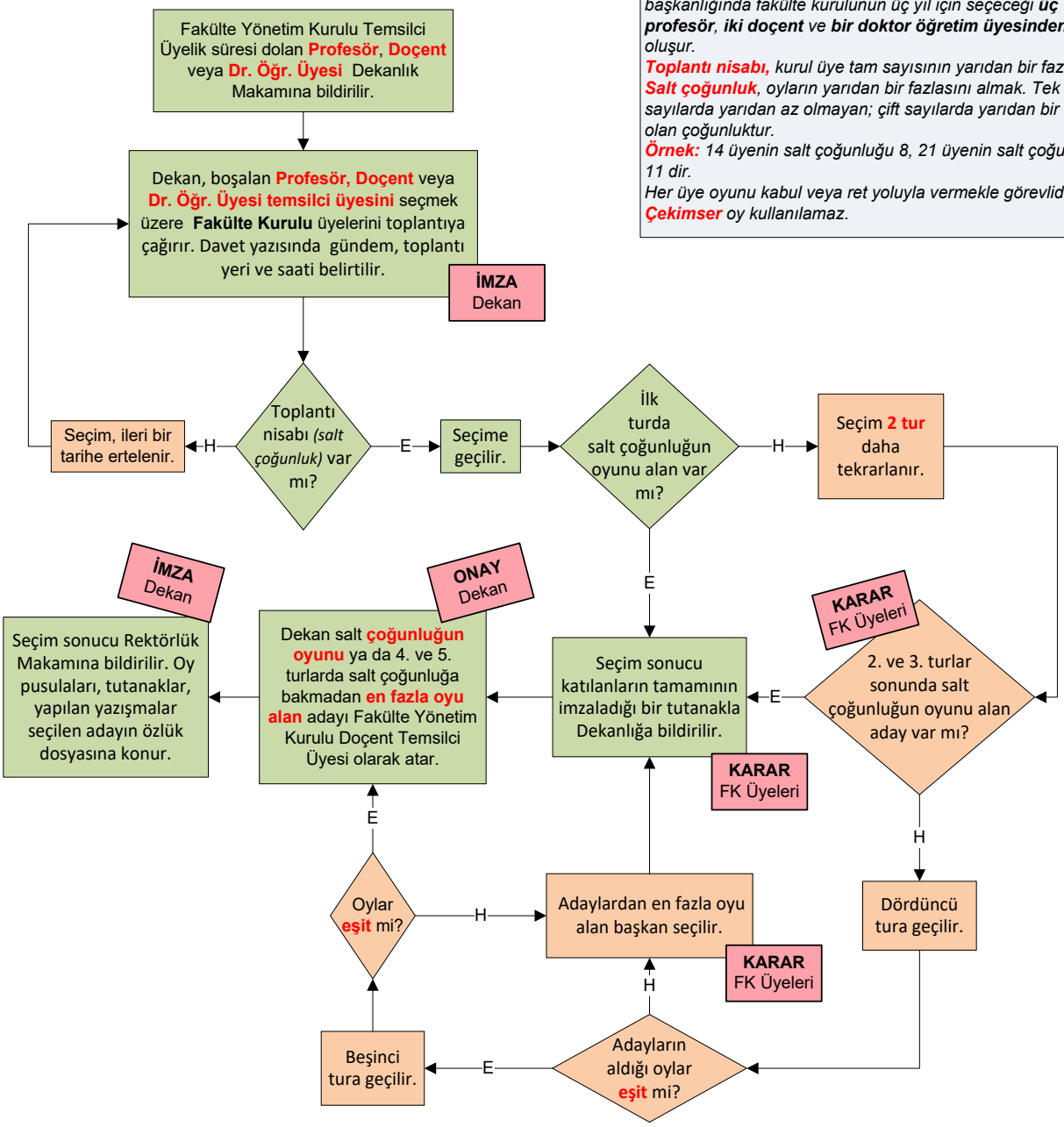
HATIRLATMA: *Fakülte yönetim kurulu, dekanın başkanlığında fakülte kurulunun üç yıl için seçeceği* ***üç profesör, iki doçent*** *ve* ***bir doktor öğretim üyesinden*** *oluşur.*
Toplantı nisabı, *kurul üye tam sayısının yarıdan bir fazlası.*
Salt çoğunluk*, oyların yarıdan bir fazlasını almak. Tek sayılarda yarıdan az olmayan; çift sayılarda yarıdan bir fazla olan çoğunluktur.*
Örnek: *14 üyenin salt çoğunluğu 8, 21 üyenin salt çoğunluğu 11 dir.*
Her üye oyunu kabul veya ret yoluyla vermekle görevlidir.
Çekimser *oy kullanılamaz.*